

**SEÇÃO CASA DE APOIO E
SOLIDARIEDADE AOS PACIENTES DE
AIDS - SECASA**

Prfa. Dra. Luzana M. Bernardes

Dados Epidemiológicos

- **Pessoas vivendo com HIV**
- Em 2018, havia 37,9 milhões [32,7 milhões—44,0 milhões] de pessoas vivendo com HIV.
 - 36,2 milhões [31,3 milhões– 42,0 milhões] de adultos.
 - 1,7 milhão [1,3 milhão–2,2 milhões] de crianças (menos de 15 anos).
- 79% [67–92%] de todas as pessoas vivendo com HIV conheciam seu estado sorológico positivo para HIV.
- Cerca de 8,1 milhões de pessoas não sabiam que estavam vivendo com HIV (UNAIDS, 2018).

Dados Epidemiológicos

- Todas as semanas, cerca de 6.000 jovens entre 15 e 24 anos são infectadas pelo HIV
 - Mulheres jovens com idade entre 15 e 24 anos têm duas vezes mais chances de viver com o HIV do que os homens.
- Mais de um terço (35%) das mulheres em todo o mundo sofreram violência física e/ou sexual em algum momento de suas vidas (UNAIDS, 2018).

Dados Epidemiológicos SAE Santos

SAE Adulto - CCDI - 2019 - SEXO

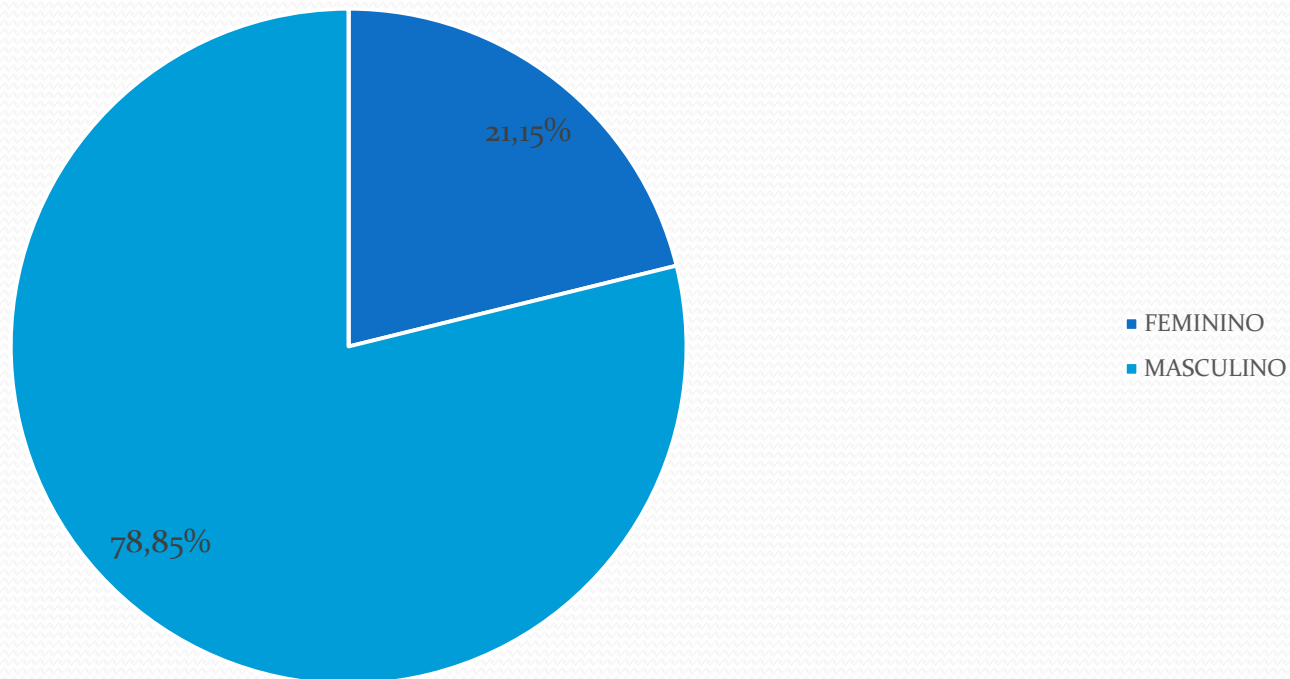

SAE - Santos

SAE Adulto - CCDI - 2019 - Faixa Etária

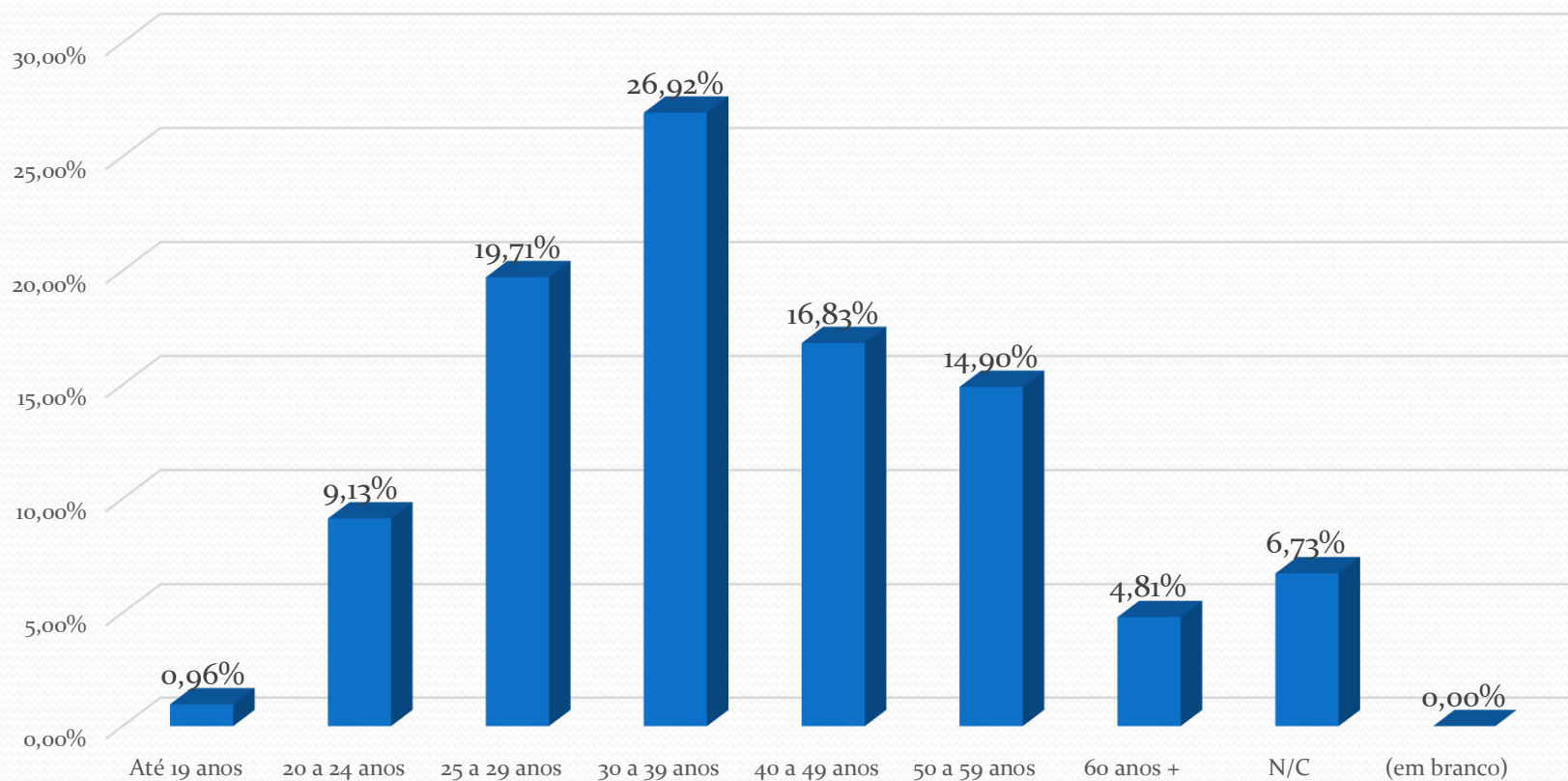

Dados Epidemiológicos SAE Santos

SH 10 a 19 Faixa Etária - Linha de Tendência

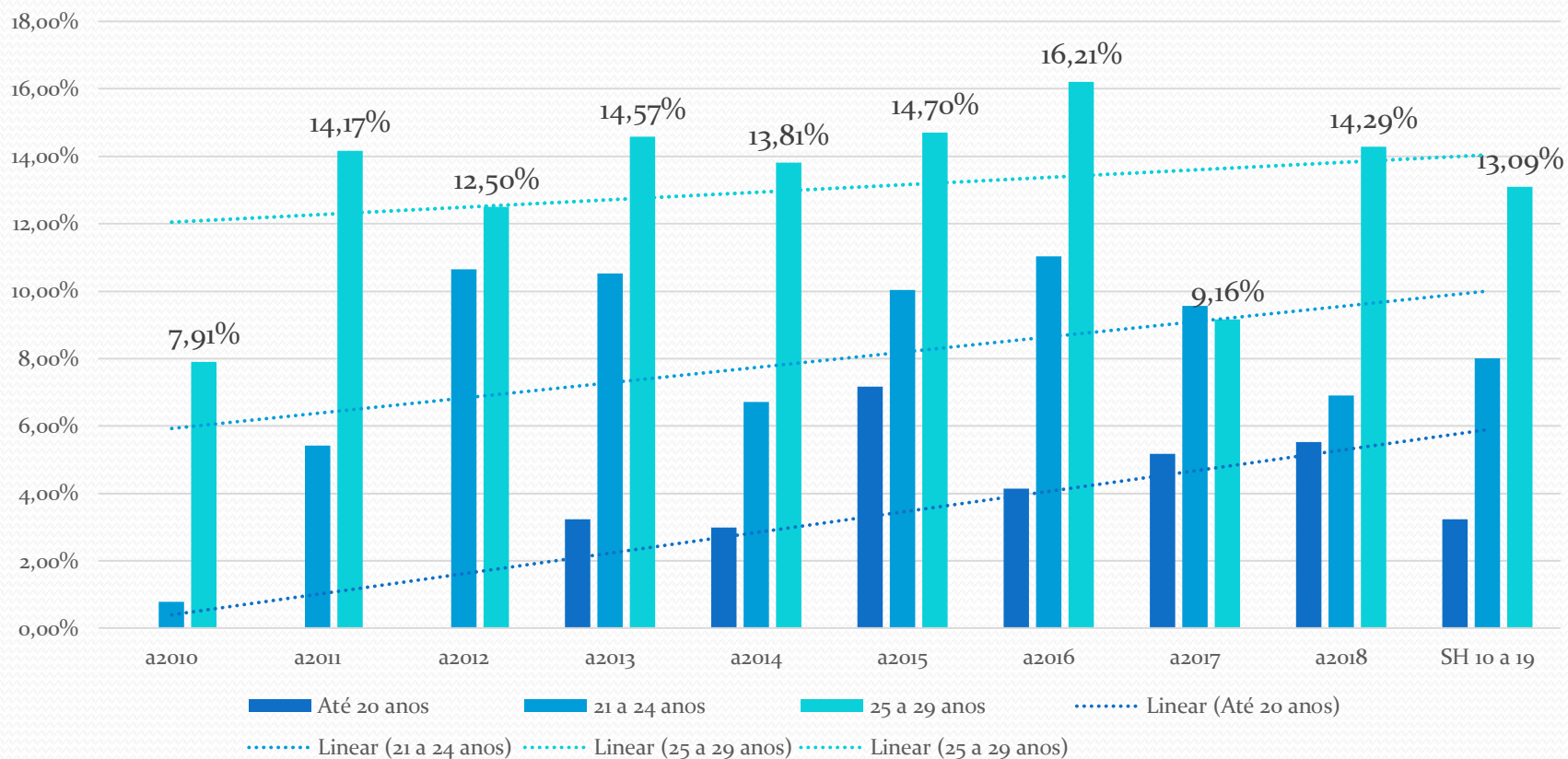

Dados Epidemiológicos SAE Santos

Relação M/F Secraids - SH

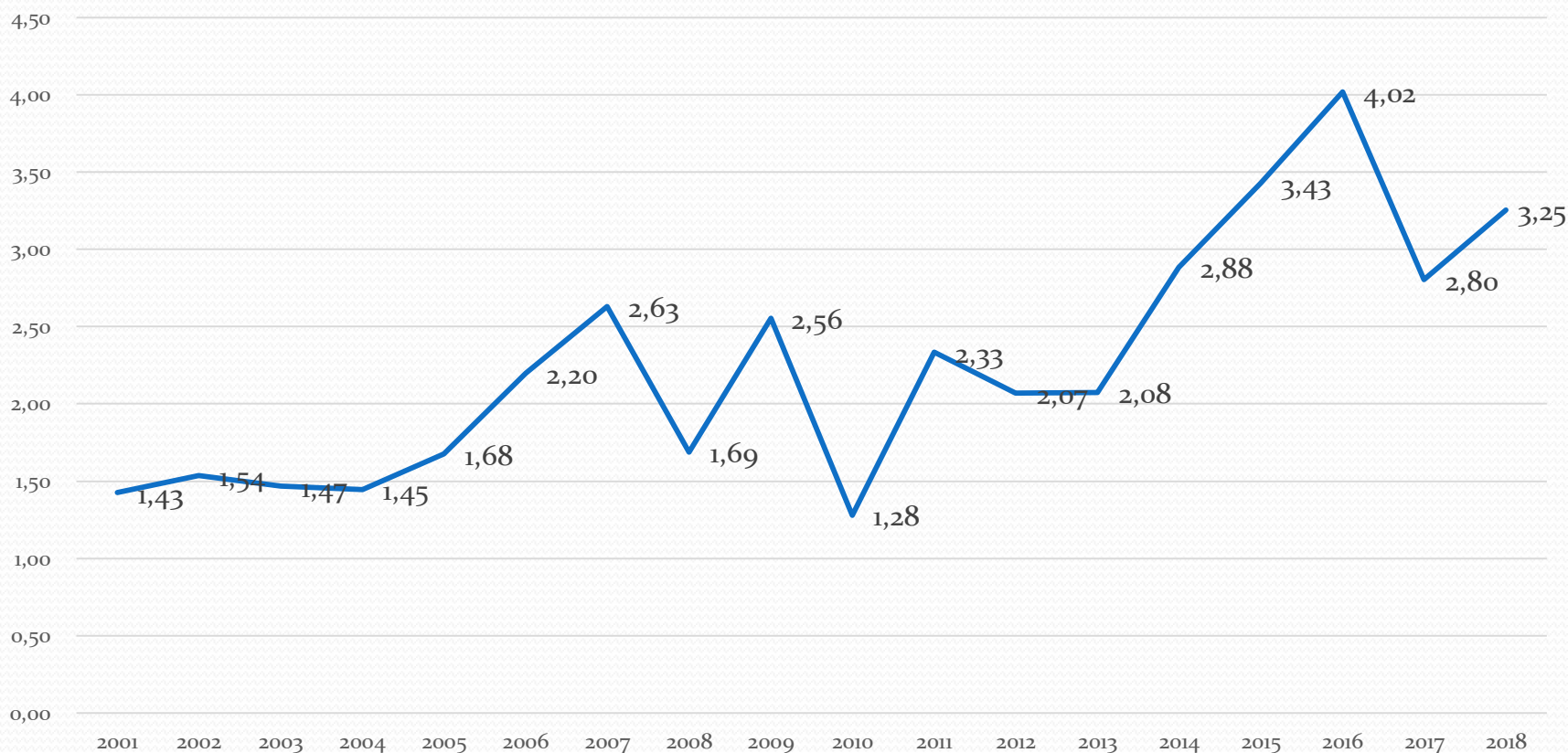

SECASA

- É um espaço para o suporte o acolhimento por tempo determinado, para os pacientes que apresentam sintomatologia da AIDS, porém com estabilidade clínica, não exigindo equipamentos para as funções vitais, destinada a atender aos usuários do SUS moradores do Município de Santos que necessitam de intervenção terapêutica até sua recuperação.

SECASA

- É uma casa de apoio do tipo 2 e conforme portaria do Ministério da Saúde é uma unidade que objetiva oferecer assistência multidisciplinar, apoiar e orientar quanto aos cuidados com a saúde, reintegrar à sociedade, promover os direitos humanos e o fortalecimento dos laços sociais e familiares

SECASA

- Atende a pacientes que apresentam maior grau de dependência para realizar atividades e cuidados da vida diária, com necessidade de cuidados especiais, porém sem demandar o uso de equipamentos de assistência à saúde de caráter contínuo.
- Oferece abrigo a adultos e atende prioritariamente, a um perfil de usuários que receberam alta hospitalar ou qualquer intervenção terapêutica e que se encontrem clinicamente em período de recuperação física, psíquica e social, em acompanhamento pelos serviços de referência do município.

SECASA

- Está localizada à R. Vahia de Abreu nº 57, no bairro do Boqueirão em Santos, Estado de São Paulo em uma casa de dois andares. Dispõe de 4 quartos para acomodação de 14 pacientes e um quarto de isolamento para mais um leito, totalizando assim 15 leitos. Conta com uma cozinha, refeitório, sala de convivência, área externa descoberta e área externa coberta para a realização de oficinas. Dispõe de 4 sanitários, uma sala de enfermagem e procedimentos, uma sala de repouso e uma sala da administração.

SECASA

- Conta com o trabalho de uma equipe formada por:
- 1 enfermeira,
- 9 técnicos de enfermagem,
- 1 auxiliar de enfermagem,
- 2 ajudantes de cozinha,
- um motorista,
- 4 auxiliares de limpeza
- 1 chefe de atividades administrativas,
- 1 médico, que atendem 1 vez por semana na Unidade
- 1 assistente social, chefe de seção.

Dispõe ainda de um carro para transporte de pacientes e para a realização das rotinas da unidade.

SECASA

- Articula-se com os serviço de referência em AIDS do município para o cuidado de seus assistidos bem como as demais unidades da rede pública de atendimento.
- Articula-se também com ONG e com a iniciativa privada para oferecer aos seus pacientes a possibilidade de reinserção social, apoio e amparo visando a melhoria de sua qualidade de vida.

Fluxo

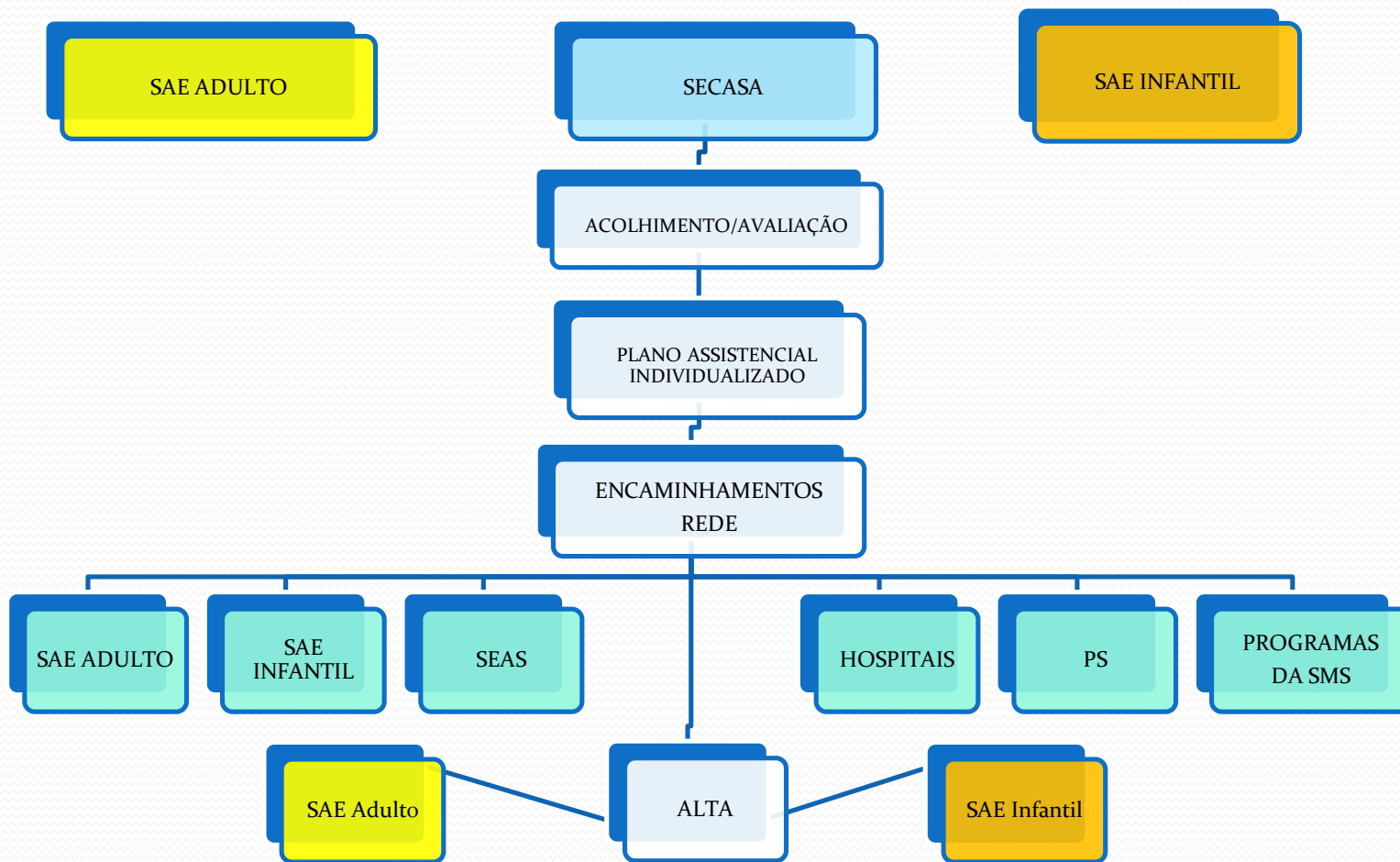

SECASA

- Em suas atividades tem como principal objetivo promover a adesão à TARV, possibilitar a reestruturação de uma rotina que inclua o autocuidado como elemento fundamental para a recuperação, o restabelecimento e para a manutenção da qualidade de vida.

SECASA

- Tem como dever oferecer aos pacientes uma rotina de oportunidades, experiências e cuidados que sirva como modelo e referência para a reconstrução das condições de sua própria vida.
- Para isso se faz necessário a organização e o planejamento das ações tanto individuais quanto coletivas, a estruturação de um processo de intervenção e o trabalho transdisciplinar realizado por equipe multiprofissional.

Atividades

- Para assistir ao paciente internado a SECASA se propõe a desenvolver:
- Processo estruturado de acolhimento
- Atendimento médico;
- Atendimento em enfermagem;
- Atendimento de suporte familiar;
- Serviço social;
- Suporte em nutrição e dietética;
- Planejamento individual do processo de tratamento;

Atividades

- Oficinas sobre melhor adesão.
- Oficina de relaxamento;
- Grupo de mútua ajuda para apoio aos usuários de álcool e drogas;
- Grupo de redução de danos;
- Oficinas de sexualidade; práticas sexuais protegidas; alimentação saudável; saúde bucal; orçamento doméstico; aproveitamento de alimentos; ocupação, trabalho e produtividade; viver e conviver com a AIDS; Cuidados pessoais, auto cuidado e auto estima; cuidados e cuidadores (para familiares e cuidadores) e de expressão criativa;

Atividades

- Atividades extramuros de caráter cultural, social e de lazer;
- Prática de atividades de estimulação, desenvolvimento e reabilitação física e motora;
- Garantia de acesso aos equipamentos da rede de atenção ;
- Medicação supervisionada;
- Programa de seguimento pós alta;

Internações

O número total de vagas é de 15 pacientes.

Motivo das internações

- A grande maioria dos pacientes são internados em decorrência do uso de crack.
- A Tuberculose pulmonar e a seqüela de neurotoxoplasmose são as principais infecções que levam a internação.

Encaminhamentos

- São realizados encaminhamentos para os seguintes serviços da rede municipal de saúde:
- AME
- SENAT
- NAPS
- SERFIS
- AMBESP
- Instituto da Mulher
- Oftalmologia – 05
- Casa da Visão – 05
- Centro de Saúde Martins Fontes – 02
- INSS- 10

Meta a ser Alcançada- 2020

Inauguração da nova unidade.

Metas a Serem Alcançadas

- Locação de nova unidade.