

EDUCAÇÃO PARA AS RELAÇÕES ÉTNICO-RACIAIS

Prof. Ubiratã Gomes





De acordo com o **Art. 67** da Lei nº 9.394/96 (LDBEN) é **direito do professor** o aperfeiçoamento profissional continuado e, ainda, por ser **competência do Núcleo Pedagógico**, por intermédio do PCNP, promover a Gestão do Currículo nas escolas da Rede Pública Estadual, conforme o Art. 73 do Decreto nº 57.141/2011

Lei **10.639** de março de 2003 e Lei **11.645** de março de 2008 nos obriga a refletir sobre a “História e Cultura Indígena/ Afro.”



**Como VOCÊS acreditam que seja a vida na
aldeia?**

Há diferença COM A vida na cidade?





**O QUE SIGNIFICA A
PALAVRA
INDÍO?????**



PRINCIPAIS NAÇÕES INDÍGENAS DO BRASIL

ESTIMA-SE QUE A POPULAÇÃO INDÍGENA, NO BRASIL, NA ÉPOCA DA INVASÃO EM 1500 ERAM DE APROXIMADAMENTE CERCA DE **6 MILHÕES DE INDÍGENAS**.

Hoje mais de **240 povos indígenas** somam, segundo o **Censo IBGE 2010**, **896.917** pessoas. Destes, **324.834 vivem em cidades** e **572.083 em áreas rurais**, o que corresponde aproximadamente a **0,47%** da população total do país.



HÁ DIFERENÇAS ??

Somos todos iguais?

Onde moramos?

Em ocas??







“ÍNDIOS” - GENÉRICO





Brinquedos e Brincadeiras



CULTURA??

ESTERÍÓTIPO

RELIGIÃO?

CRENDICES?

RITUAIS?

USOS ?

COSTUMES?



Kambô
a vacina do sapo

Terras indígenas no estado de São Paulo

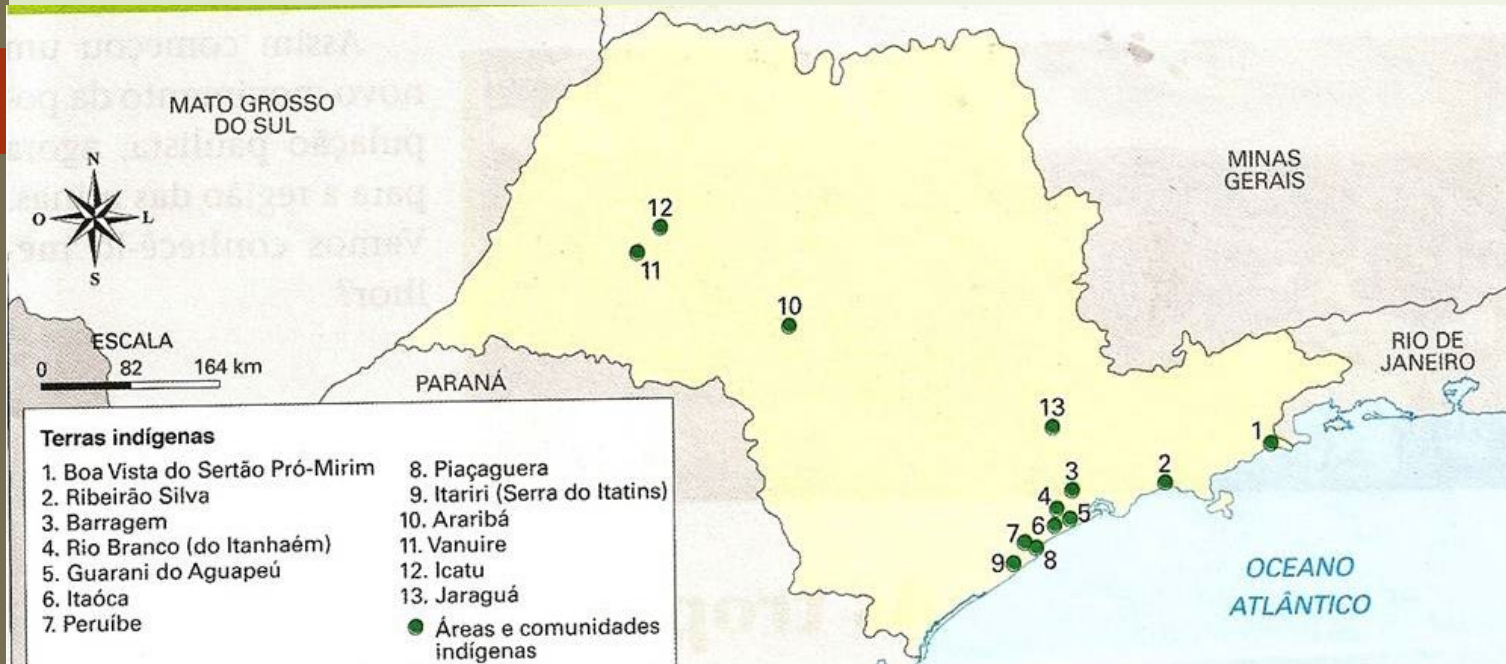

05 Etnias:
Krenak, Terena, Kaingang,
Tupi e Guarani

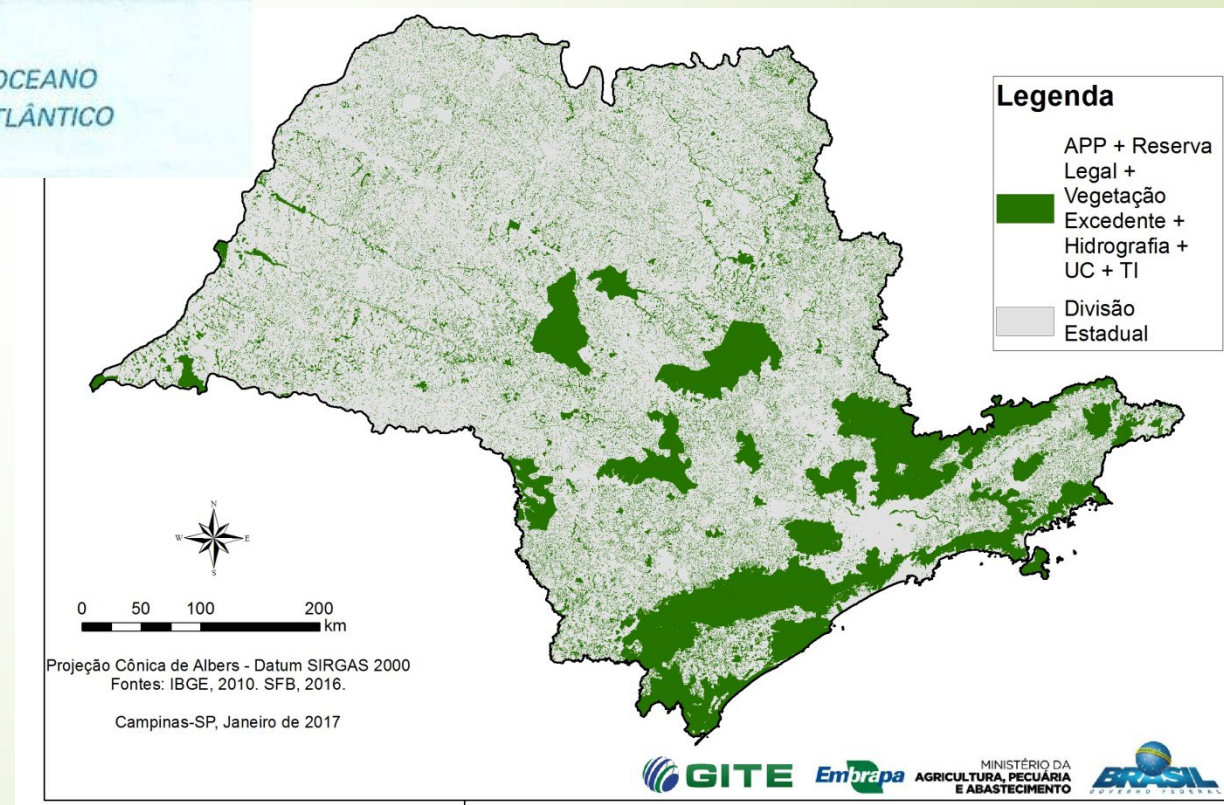



A EDUCAÇÃO INDÍGENA EM SP



Professores usam material didático em **5 línguas**



**GUARANI, TUPI-GUARANI,
TERENA, KAINGANG E KRENAK**



Entre o conteúdo:



dicionário



mitos e lendas



legislação



etnias
brasileiras

Escolas em aldeias em **9 regiões** do Estado



MIRACATU,
SANTOS,

REGISTRO,
BAURU,

SÃO
PENÁPOLIS,

VICENTE,
TUPÃ

CARAGUATATUBA,
E CAPITAL



Aldeia indígena Bananal – Peruíbe - São Paulo

PERUÍBE

Escola

Ou Guatsu
Casa de reza

Txe rekoá
Onde moro





Leis

Demarcação

Importância da Terra

Territórios

Retrocessos



Cacique Prof. Ubiratã Gomes

PCNP Educação Escolar Indígena
Diretoria de Ensino da Região de São Vicente
DER SVI

Contato:

E-mail: caiqueubirata@gmail.com

Whatsapp: (11) 99638-0829

A'éweté!

Obrigado!



Não há saber mais ou
saber menos:
há saberes diferentes.

PAULO FREIRE

 PENSADOR