

BOLETIM –Análise de Conjuntura
Econômica

LABORES – Laboratório Econômico Social
Universidade Católica de Santos

Número 15–julho 2019

Este boletim é parte de um programa de pesquisa e extensão do curso de Ciências Econômicas da Universidade Católica de Santos, que é um processo contínuo de análise e disseminação de conhecimentos dos mais relevantes aspectos econômicos sociais, auxiliando à sociedade para melhor compreensão dos aspectos socioeconômicos que impactam à vida da região.

Elaborado pelo Laboratório Econômico Social (LABORES) da Universidade Católica de Santos, reúne estudantes e docentes-pesquisadores dos cursos da área de Negócios, sob a coordenação do curso de Ciências Econômicas.

Conjuntura Econômica

O Banco Central (BC) no mês de julho divulgou a previsão de crescimento do Produto Interno Bruto ([PIB](#)) em 2019, segundo os dados do relatório Focus. O relatório Focus é resultado de levantamento feito com mais de 100 instituições financeiras. Segundo os dados do relatório Focus, a previsão do crescimento do PIB 2019 será de 0,81%. Os analistas do mercado financeiro tem reduzido sistematicamente suas previsões ao longo do primeiro semestre como nos mostra o gráfico abaixo.

Previsões do Mercado Financeiro PIB 2019

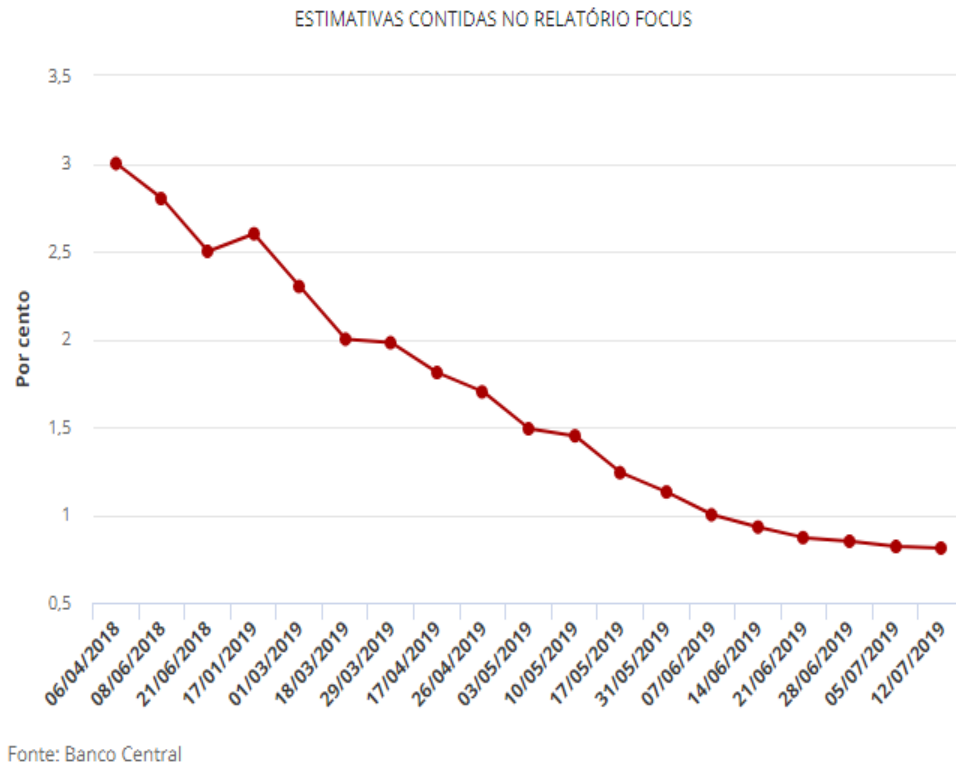

A estimativa do mercado financeiro está em linha com a previsão oficial do governo. Em julho o Ministério da Economia reduziu a previsão de crescimento do PIB para o ano de 1,6% para 0,81%.

A Confederação Nacional da Indústria (CNI) também reduziu as estimativas para o crescimento macro da economia brasileira e da indústria em particular para o ano de 2019. Para a CNI, o PIB crescerá neste ano 0,9% ante a previsão anterior, de abril, de uma expansão de 2%. Já o PIB industrial terá uma alta de apenas 0,4%.

Segundo o IBGE, em sua Pesquisa Industrial Mensal (PIM), a produção da Indústria nacional registrou queda de 0,6% em junho, na comparação com maio. Em comparação com junho de 2018 houve recuo de 5,9%. Nos 12 meses encerrados em junho, o setor acumula baixa de 0,8%.

A Pesquisa Mensal de Comércio (PMC), divulgada pelo Instituto Brasileiro de Geografia e Estatística (IBGE), registrou que o volume de vendas dos dez segmentos que compõem o varejo se manteve estável em junho. O gráfico abaixo nos mostra que o resultado de junho interrompeu uma sequência de três altas mensais consecutivas.

VOLUME DE VENDAS DO VAREJO AMPLIADO

(Variações % em relação ao mês anterior com ajustes sazonais)

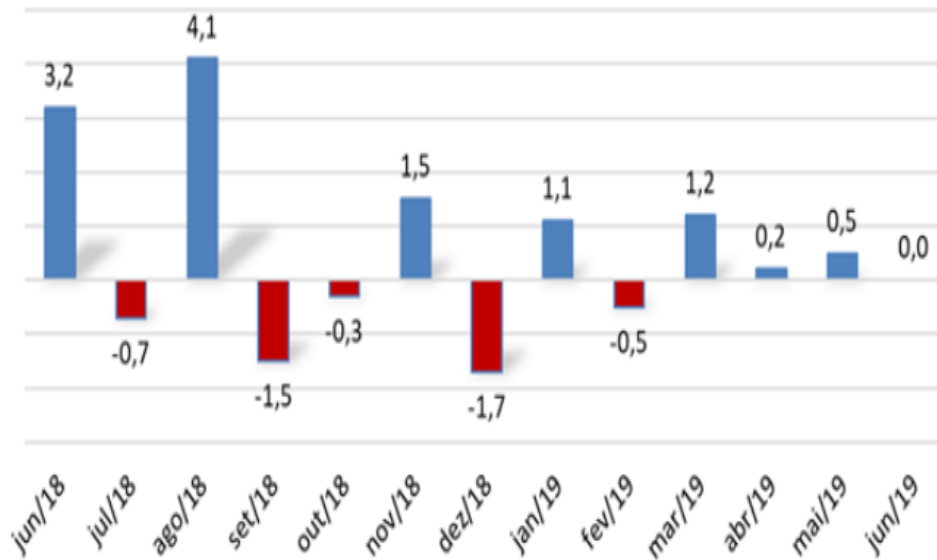

Fonte: IBGE

Endividamento e Inadimplência do Consumidor

A pesquisa mensal da Confederação Nacional do Comércio (CNC), sobre o endividamento e inadimplência do consumidor brasileiro, realizada com cerca de 18 mil consumidores, apresentou em junho de 2019 a sexta alta mensal consecutiva, alcançando o maior patamar desde julho de 2013.

Percentual de Famílias Endividadas (% do total)
(entre cheque pré-datado, cartão de crédito, carnê de loja, empréstimo pessoal, prestação de carro e seguro)

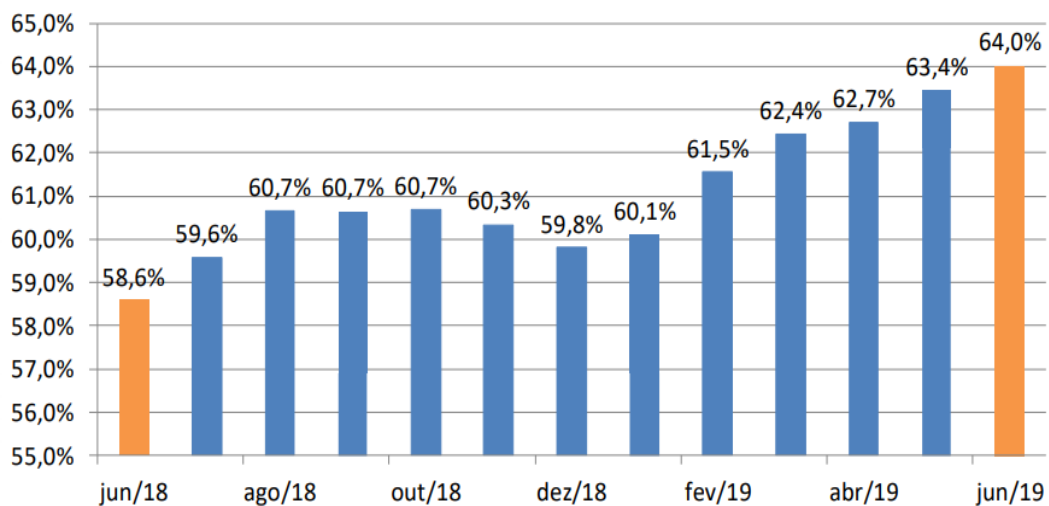

Fonte: CNC

Analisar o crédito na economia brasileira, sobretudo o crédito ao consumidor, é fundamental para avaliar a capacidade de endividamento e de consumo futuro. Segundo a pesquisa da CNC o cartão de crédito foi apontado em primeiro lugar como um dos principais tipos de dívida por 78,8% das famílias endividadas, seguido por carnês, para 15,8%, e, em terceiro, por financiamento de carro, para 10,5%.

Principais Tipos de dívida

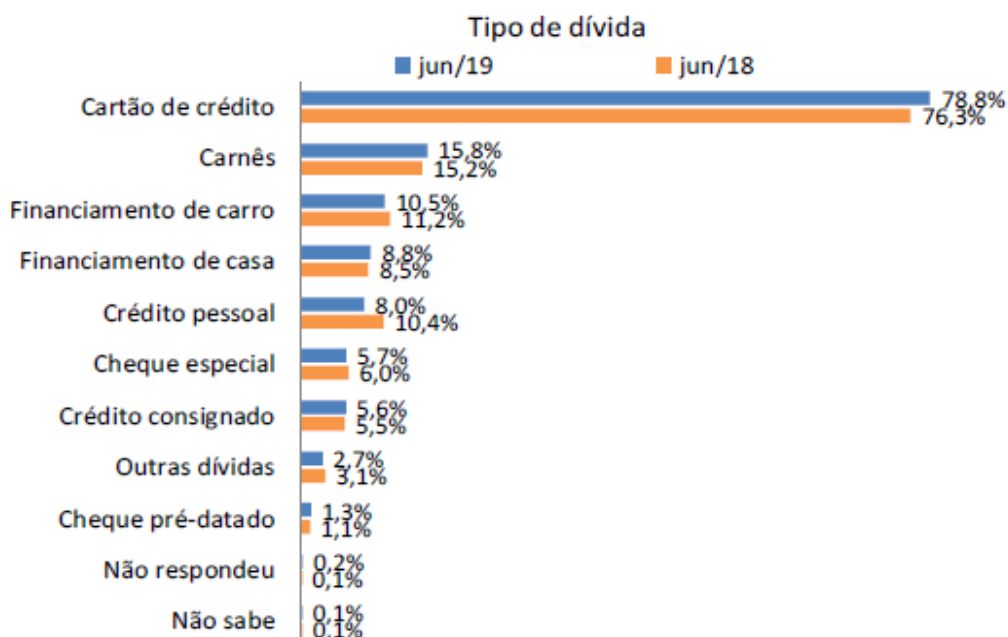

Fonte: CNC

Finalizando, as previsões do PIB 2019 feitas pelos analistas do mercado e também do próprio Governo, somadas com a pesquisa mensal da Confederação Nacional do Comércio (CNC), sobre o endividamento e inadimplência do consumidor brasileiro, tem explicitado a fragilidade do processo de recuperação do nível de atividade, evidenciando a necessidade de medidas de estímulo à economia nos próximos meses.

Coordenador: Prof.^o Me. Kerginaldo Tomio Yamashiro

Coordenação do curso de Ciências Econômicas, Administração e Ciências Contábeis Prof.^o
Me. Elias Salim Haddad Filho.

Diretora do Centro de Ciências Sociais Aplicadas e Saúde Prof.^aDr. Flávia Henriques