



FINANCIAMENTO ESTUDANTIL

# TEM CRÉDITO PRA FAZER FACULDADE

**As inscrições para o Fies terminam amanhã, mas há outras opções para você avaliar com bastante atenção**

**NATHÁLIA DE ALCANTARA**  
Terminam amanhã as inscrições para o Novo Fundo de Financiamento Estudantil (Fies). E, como o programa que oferece créditos para estudantes em universidades privadas passou por uma série de mudanças recentemente, muitos alunos têm recorrido a outros financiamentos para garantir o Ensino Superior.

Esse é o caso da Marry Oliveira, de 20 anos. Ela tentou o Fies, mas perdeu a data do Enem e não conseguiu. Vale lembrar que, para tentar o financiamento do Governo Federal, é preciso ter feito o Enem e tirado nota igual ou superior a 450 na média entre as provas, além de nota maior que zero na redação.

O financiamento ainda é destinado a indivíduos com renda familiar mensal bruta de até três salários-mínimos por pessoa (R\$ 2.862,00).

Sabendo de tudo isso, Marry ligou na secretaria da Esags e conta ter falado que queria fazer Administração, mas não tinha o dinheiro integral. "Foi quando me orientaram sobre o financiamento interno, que foi excelente".

Ela, que está no primeiro ano, diz que foi tudo bastante simples e que a falta de burocracia a surpreendeu. "Saíu tudo no mesmo dia! Achei que seria mais difícil, então gostei muito. Se não fosse por isso eu não estaria aqui hoje. Vai me ajudar muito no futuro".

Segundo o coordenador do Fies da Strong Esags, Fabrício Reis, é justamente essa a intenção do Crer, programa de crédito educativo da Esags. "Ele permite acesso aos alunos que não têm condição agora e pagaram com o desenvolvimento da carreira".

Ele explica que o estudante banca 50% da mensalidade durante o curso e os 50% restantes depois de formado.

"O Fies ficou muito restritivo, então nós temos essa outra opção para o aluno com bom desempenho acadêmico e que não tem como pagar a faculdade. É um investimento social no estudante".

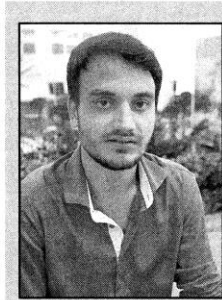

**Eu trabalho, mas seria mais difícil sem esse financiamento. Me apertaria muito a renda. Esse crédito facilitou muito a minha vida. Vou me formar e continuar pagando".**  
Vassilis Ioannis Konsolakis, estudante, 22 anos

**Tem mais**

Outra universidade com esse mesmo sistema é a **Universidade Católica de Santos (UniSantos)**. Na prática, o estudante pode parcelar, diretamente com a instituição, suas mensalidades em até o dobro do tempo que usufruir do programa.

Quem aproveitou para garantir uma vaga foi o **estudante do segundo ano de Direito Vassilis Ioannis Konsolakis, de 22 anos**.

"Vi essa possibilidade com a faculdade quando fiz a matrícula. Já pedi logo no primeiro ano. Pelo que eu tenho conhecimento do Fies, é muito mais simples fazer como eu fiz. A documentação é mais tranquila, com muito mais oportunidade".

Vassilis diz que, se não fosse esse financiamento, dificilmente ele estaria fazendo faculdade hoje.

"Eu trabalho, mas seria complicado pagar a mensalidade porque me apertaria muito a renda. Esse crédito facilitou muito a minha vida. Quando eu me formar, continuarei pagando o mesmo valor e dessa forma é bem mais confortável para mim".

Ainda não decidiu qual financiamento fazer? Então veja no quadro ao lado as facilidades que cada universidade da Baixada oferece.



Marry entrou em contato com a secretaria da Esags, disse que não teria o valor integral e ganhou uma forcinha

**Veja como se dar bem no Fies e as alternativas oferecidas pelas universidades**

**FIES**

**>>Requisitos**  
- Ter participado do Enem a partir da edição de 2010 e obtido média das notas igual ou superior a 450 pontos e nota na redação superior a zero.

- E ainda se encaixar em uma dessas modalidades abaixo.

**>>Modalidades do Fies**  
Fies: candidatos cuja renda familiar per capita seja de até três salários-mínimos (R\$ 2.862,00). Nesse tipo de financiamento, o pagamento será feito com juros zero. Caso o estudante se encaixe nessa faixa de renda, só poderá participar do P-Fies se não houver vaga para o curso da primeira modalidade.

**P-Fies:** candidatos cuja renda familiar per capita esteja entre três e cinco salários-mínimos (entre R\$ 2.862,00 e R\$ 4.770,00). Aí, o financiamento é feito por condições do banco.

**>>Pagamento**  
Deverão pagar durante o curso, mensalmente, uma taxa de coparticipação. Após a conclusão da graduação, o estudante quitará a dívida de acordo com sua realidade financeira. A parcela a ser paga por mês dependerá de sua renda.

**>>Como se inscrever**  
Até amanhã, acesse o site [fiesslecao.mec.gov.br](http://fiesslecao.mec.gov.br) e clique em Primeiro Acesso. Depois, digite o CPF e a data de nascimento. O sistema buscará o boletim de desempenho do estudante no Enem e pedirá que sejam registrados senha e e-mail. Em seguida, o candidato deve entrar em seu e-mail e abrir a mensagem enviada pelo Fies. Haverá um link de ativação para que o estudante possa se inscrever no programa.

Após ativar, é preciso retornar ao site do Fies Seleção e clicar em Já Sou Cadastrado. Aí, é só digitar a senha e o e-mail cadastrados. O candidato precisará preencher os dados pessoais e informar a renda de cada membro da família que more em ele. Para concluir a inscrição, o estudante deve escolher uma das modalidades do Fies e, em seguida, selecionar até três opções de curso. Dá pra mudar a opção de curso até o dia amanhã, quando acabam as inscrições.

**UNISANTOS**

**>>Crédito Estudantil Católica de Santos**

Desde 2016, o estudante pode parcelar, diretamente com a instituição, suas mensalidades em até o dobro do tempo que usufruir do programa. Ou seja, se o curso que escolher tem quatro anos de duração, o estudante paga 50% do valor da mensalidade nos quatro anos em que estiver estudando e os outros 50% são quitados ao longo dos quatro anos seguintes, já depois de formado.

**>>Fies**  
Este ano, mantêm o programa para os que já estavam beneficiados. Não houve adesão para novos alunos.

**ESAMC**

**>>Fies**  
A documentação do aluno deve ser entregue no departamento financeiro da Esamc e ele pode se matricular na faculdade enquanto espera o resultado do Fies. No ato da matrícula, deve pagar o valor integral do curso e esperar o resultado do programa. Caso o aluno consiga o financiamento para a semestralidade, o valor da matrícula será ressarcido por cheque nominal, em dez dias úteis após a solicitação de devolução.

**UNIMONTE**

**>>Unimonte Juro Zero**  
O aluno paga metade das mensalidades enquanto estuda e a outra metade depois de formado (sem juros). Para contratar ou simular os financiamentos da Unimonte, basta acessar o [www.unimonte.br/financiamentos](http://www.unimonte.br/financiamentos) ou se dirigir ao Campus Vila Mathias, que fica na Rua Comendador Martins, 52, em Santos.

**>>Outros financiamentos**  
Quanto aos benefícios do Governo Federal, a universidade pede pra ficar atento à divulgação das inscrições pela internet.

**UNISANTA**

**>>Fies e P-Fies**  
**>>CredIES/Unisanta**  
O aluno matriculado paga 50% da mensalidade durante o curso e o restante depois de formado. Depois de aprovado no vestibular e matriculado, o interessado deve fazer sua pré-inscrição pelo site

[www.unisanta.br/VidaAcademica/CreditoEducativo](http://www.unisanta.br/VidaAcademica/CreditoEducativo), informando seus dados e do seu fiador, além de enviar os documentos necessários para análise. Um contrato deverá ser aprovado e assinado.

**>>Fies e P-Fies**  
Informações podem ser obtidas no Núcleo de Responsabilidade Social da Unisanta, que fica na Rua Osvaldo Cruz, 300. Tem ainda o telefone 3202-7100, ramal 7212, ou e-mail [nrs@unisanta.br](mailto:nrs@unisanta.br).

**UNAERP**  
**>>Fies**  
**>>Financiamento Bradesco**  
Esta linha de crédito é destinada a financiamento de cursos presenciais. Nessa modalidade, o aluno matriculado paga o financiamento no dobro do tempo do curso. É possível fazer uma simulação pelo site [www.bradescouiversitario.com.br/html/cub/produtos-servicos/emprestimo-financiamento/credito-universitario-bradesco.shtm](http://www.bradescouiversitario.com.br/html/cub/produtos-servicos/emprestimo-financiamento/credito-universitario-bradesco.shtm).

Em seguida, escolha a opção Simule Agora e selecione Uniaerp Guarujá.

**>>Fundacred**  
Trata-se de uma parceria para financiamentos em que o aluno paga a metade da mensalidade diretamente para a Uniaerp durante o curso. Os 50% restantes financiados pelo Fundacred só começam a ser quitados à financiadora depois do término do tempo do curso. Os acréscimos são pagos pela universidade. As vagas são aprovadas pela Uniaerp semestralmente por curso, turno e campus e as informações e processo de inscrição são feitos pelo site [portal.fundacred.org.br](http://portal.fundacred.org.br).

**>>PraValer**  
Nesse programa de crédito universitário, o aluno paga metade da mensalidade diretamente à financiadora, sem juros, no dobro de tempo do curso. Os acréscimos são pagos pela universidade. As vagas são aprovadas pela Uniaerp semestralmente por curso, turno e campus e as informações e processo de inscrição são feitos pelo site da financiadora ([www.creditouniversitario.com.br](http://www.creditouniversitario.com.br)).

**>>Informações**  
Entre em contato pelo telefone 3398-1025/1096 ou acesse o site [www.unaerp.br/unaerp/central-de-beneficios](http://www.unaerp.br/unaerp/central-de-beneficios).